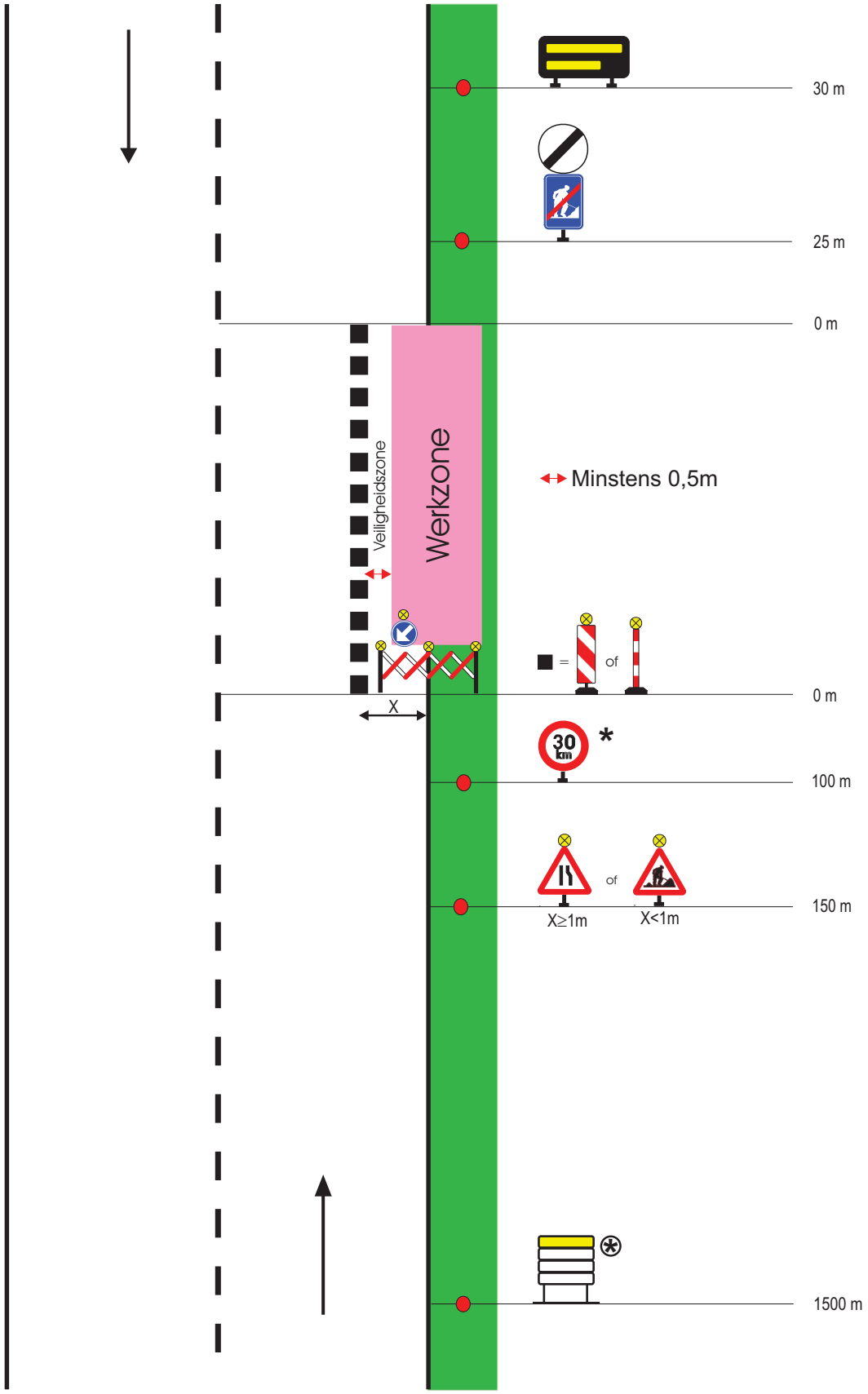Werken van 3de categorie - Weinig hinder, de inrichting brengt een rijbaanversmalling mee