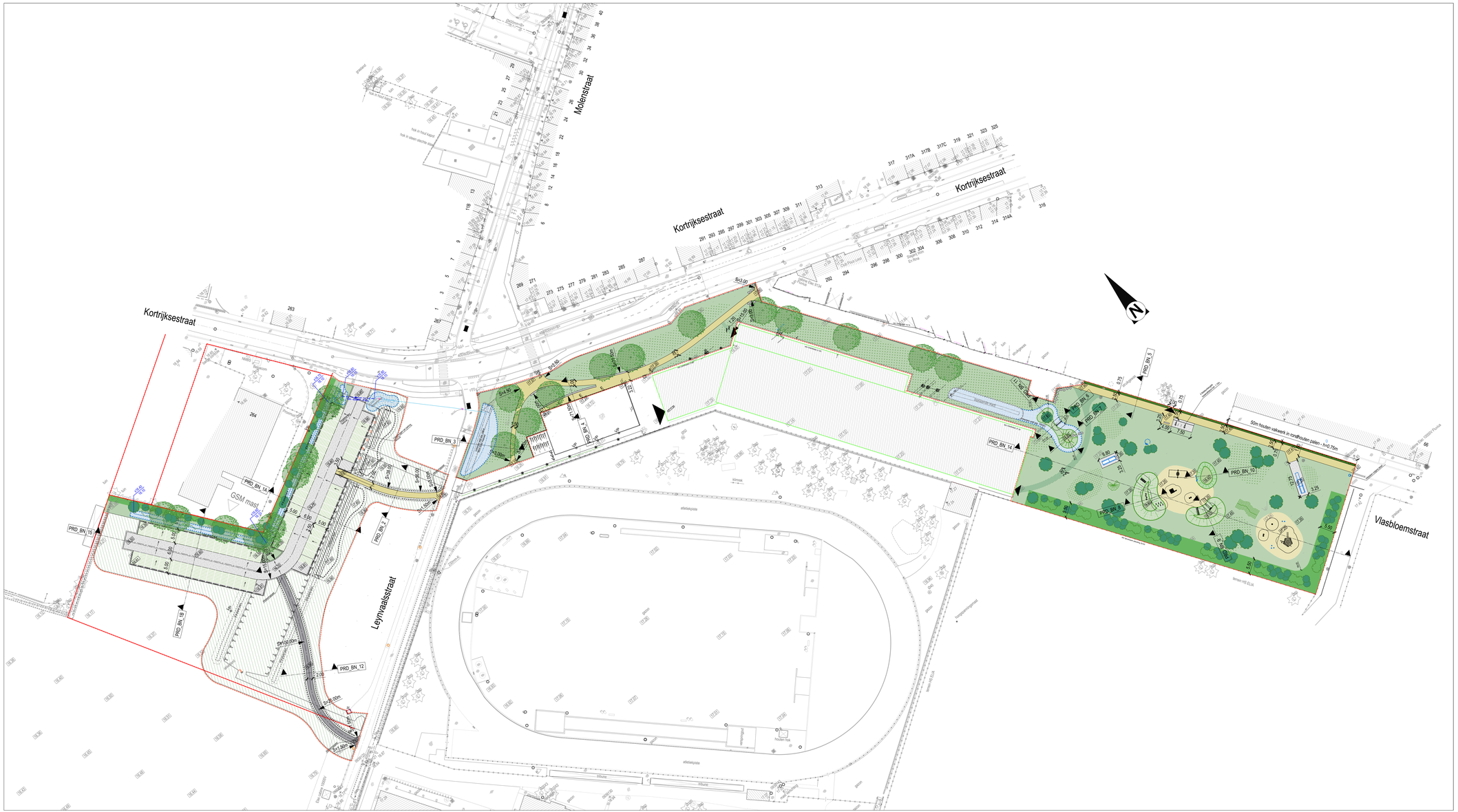
Kortrijksestraat
Molenstraat
Leynvaalsstraat
Vlasbloemstraat
GSM mast
PRD_BN_1
PRD_BN_2
PRD_BN_3
PRD_BN_5
PRD_BN_6
PRD_BN_7
PRD_BN_8
PRD_BN_10
PRD_BN_12
PRD_BN_14
PRD_BN_14A
PRD_BN_15
PRD_BN_16
50m houten vlaswerk in rondhouten palen - h=0.75m
atletiekpiste
Inlaat
Uitlaat
Hoogte: 0.50m
Hoogte: 0.75m
Hoogte: 1.00m
Hoogte: 1.50m
Hoogte: 2.00m
Hoogte: 2.50m
Hoogte: 3.00m
Hoogte: 3.25m
Hoogte: 4.50m
Hoogte: 5.00m
Hoogte: 5.50m
Hoogte: 6.00m
Hoogte: 7.50m
Hoogte: 8.00m
Hoogte: 8.50m
Hoogte: 9.00m
Hoogte: 9.25m
Hoogte: 9.50m
Hoogte: 10.00m
Hoogte: 11.50m
Hoogte: 12.00m
Hoogte: 12.50m
Hoogte: 13.00m
Hoogte: 13.50m
Hoogte: 14.00m
Hoogte: 14.50m
Hoogte: 15.00m
Hoogte: 15.50m
Hoogte: 16.00m
Hoogte: 16.50m
Hoogte: 17.00m
Hoogte: 17.50m
Hoogte: 18.00m
Hoogte: 18.50m
Hoogte: 19.00m
Hoogte: 19.50m
Hoogte: 20.00m
Hoogte: 20.50m
Hoogte: 21.00m
Hoogte: