STAD KORTRIJK

GEMEENTERAAD

Bulletin van Vragen en Antwoorden

Jaargang 25 - nummer 4 april 2016

Vraag nr. 11 van Roel Deseyn 15 januari 2016

Pastoor Diericklaan – parkeerproblemen en omgevingsaanleg

Zonder duidelijke aanleiding voor de omwonenden werd in het voorjaar van 2015 overgegaan tot het plaatsen van paaltjes in de berm van de Pastoor Diericklaan te Bissegem. Wellicht had het stadsbestuur hierbij de bedoeling om het parkeren tussen de bomen in de straat niet langer mogelijk te maken, gezien kort daarna werd overgegaan tot de aanplanting van nieuw gras.

In plaats van de leefbaarheid in de wijk te verhogen, blijkt deze samen met de goede verstandhouding tussen buren onder het vriespunt te zijn gezakt. Door het aantal parkeermogelijkheden te verminderen, is de parkeerdruk in de smalle straat aanzienlijk gestegen. Auto's versperren de straat, opritten worden frequent geblokkeerd en er kunnen vraagtekens geplaatst worden naast de bereikbaarheid door de hulpdiensten.

Een bijkomend probleem is bovendien dat het her aangelegde gras door een gebrek aan zonlicht verworden is tot een vuile modderstrook die overwoekerd wordt door onkruid. Ook dit gegeven draagt allesbehalve bij aan de realisatie van een aangename buurt.

Diverse pogingen van buurtbewoners om dit te melden (o.a. via 1777) bleven zonder gevolg. Wat de beweegredenen zijn om de situatie te handhaven, is dan ook onduidelijk.

Vandaar mijn volgende vragen:

1. Wat was de concrete aanleiding om over te gaan tot het plaatsen van de palen? Welk doel had het stadsbestuur hierbij voor ogen?

2. Hoe staat het stadsbestuur tegenover de negatieve ervaringen van de buurt? Welke initiatieven wil en zal de stad nemen om de situatie opnieuw te verbeteren en de verstandhouding in de buurt te normaliseren?

3. Wat zijn de finale doelstellingen van de stad met betrekking tot het parkeren in de straat? Hoe wil ze de parkeerdruk doen afnemen of betere kanaliseren (in de wetenschap dat het voornamelijk residentieel verkeer betreft)? Zijn er in de onmiddellijke omgeving opportuniteiten om te werken met een parkeerhaven?

4. Wat zal het stadsbestuur doen om de kwaliteit van het omgevingsgroen te verbeteren? Is het zinvol om het omgevingsgroen aan te houden als men vaststelt dat de levensvatbaarheid ervan miniem is? Welke alternatieven kunnen hiervoor mogelijks aangereikt worden?

Antwoord

De paaltjes in de Pastoor Diericklaan werden geplaatst om parkeerders uit de groenzones en het gras te houden. Dit heeft wel tot gevolg dat er moeilijk of niet kon geparkeerd worden.
Dit was ons ook bekend.

De paaltjes worden eerstdaags verwijderd, zodat er terug kan geparkeerd worden (deels in de groenzone). Dit is wettelijk in orde, maar uiteraard niet wenselijk.
De teams Planning en Openbaar Domein en Beheer Openbaar Domein ontwerpen een definitieve oplossing, waarin het parkeren en groenzones duidelijker afgebakend worden, zodat beide functies hun aanleg en plek krijgen in deze omgeving.

We zullen de bewoners uiteraard inlichten in functie van de toekomstige aanleg.

Vraag nr. 12 van Catherine Waelkens van 25 februari 2016

SOK en fuifzaal

Gisteren was er bestuursvergadering van SOK.
Ik was blij te vernemen dat de samenwerkingsovereenkomst voor de exploitatie nu grondig voorbereid wordt en u de kosten daarvoor in uw budget kan voorzien.
Ik hoorde ook dat de stad aan SOK zal betalen telkens HOWEST de zaal gebruikt tot de 250000 EURO die de school als voorschot gegeven heeft en die als investeringstoelage naar SOK gaat, op zijn.
Hoe wordt dit in de rekeningen opgenomen? Wordt dit geboekt als een schuld tegenover HOWEST of als een verplichting van de stad naast de borgstellingen?
Omdat ik geen vragen mag stellen in de raadscommissies en omdat een dergelijke vraag nooit ernstig behandeld wordt in een gemeenteraad waar velen zich door emoties laten leiden, durf ik u om een schriftelijk antwoord vragen.

Antwoord

In de praktijk (in de rekeningen) zal AGB SOK een factuur maken (gegroepeerd per semester of per jaar) aan de stad, voor gebruik van de fuifzaal door Howest. De stad zal die factuur betalen met BTW via werkingskosten (61-rekening). Betekent 'omzet' voor AGB SOK, die de BTW zal doorstorten aan de FOD. Daartegenover heeft AGB SOK wel recht op BTW-aftrek op alle investeringen en overheadkosten – een minkost dus, waardoor de stad uiteindelijk minder exploitatietoelage zal moeten betalen aan SOK.

Vraag nr. 13 van Alain Cnudde van 20 februari 2016

Kinderopvang

Kinderopvang heeft zowel sociale, opvoedkundige als economische waarde.
Voor de ouders is het vinden van geschikte kinderopvang een grote geruststelling.
De vorige legislaturen werd sterk geïnvesteerd in bijkomende plaatsen in Kortrijk.
Ook in de naschoolse kinderopvang werd De Puzzel Heule opgezet dat zijn deuren kon openen in 2013.
Kortrijk heeft dus al heel wat plaatsen, maar de vraag is nog altijd groter dan het aanbod.

In oktober 2014 werd een nieuw subsidiereglement ingevoerd voor voorschoolse kinderopvang. We hopen dan ook dat dit zijn vruchten afwerpt.

Enkele vragen :
Hoeveel plaatsen kinderopvang aan 400€ werden sinds invoering nieuwe subsidiereglement in oktober 2014 intussen uitgekeerd?
Aan welke initiatieven en waar zijn deze gelegen ?

Welke initiatieven en/of aantal plaatsen bij de diverse diensten (zoals onthaaldiensten) werden stopgezet sinds 2012?
Hoeveel kinderopvangplaatsen telt Kortrijk op vandaag ?
Graag overzicht van aantal plaatsen per categorie kinderopvang (voorschools, naschools) per jaar sinds 2012 tot en met 2015.

Antwoord

Hoeveel plaatsen kinderopvang aan 400 euro werden er sinds de invoering van het nieuwe subsidiereglement in oktober 2014 ondertussen uitgekeerd?

- 26 nieuwe plaatsen gerealiseerd en premie uitbetaald (2015)
  - premie voor 16 plaatsen van 8900 euro
  - premie voor 14 plaatsen van 8100 euro
- 20 nieuwe plaatsen gerealiseerd en aanvraag lopende (2016)
  - Uitbreiding bestaande opvang met 2 extra plaatsen
  - Opstart nieuwe opvang voor 18 plaatsen
- 36 nieuwe plaatsen gepland, starters in begeleiding (2016)
  - Opstart opvang voor 18 plaatsen in Heule (opening najaar 2016)
  - Opstart opvang voor 18 plaatsen in Bellegem (opening eind 2016)
  -

Aan welke initiatieven en waar zijn ze gelegen?

- Lilibaert, Minister Liebaertlaan te Kortrijk (16 plaatsen)
- 't Pimpampoentje, Moeskroensesteenweg 200, Aalbeke (14 plaatsen)
- Lilibaert, Minister Liebaertlaan te Kortrijk (2 bijkomende plaatsen)
- Maison Anna – Martha, Tombroekstraat 211, Rollegem (18 plaatsen)

Welke initiatieven en-of aantal plaatsen bij diverse diensten (zoals onthaalouders) werden stopgezet sinds 2012?

Er zijn in 2013 en 2014 telkens 3 locaties voor groepsopvang verdwenen.
In 2015 is 1 kinderdagverblijf verhuisd naar Harelbeke wegens te hoge huurprijzen van het pand en zijn er 2 nieuwe kinderdagverblijven bijgekomen.
Het aantal onthaalouders (zelfstandig of aangesloten bij een dienst) schommelt heel sterk maar voor de onthaalouders zijn er de afgelopen jaren netto 2 opvanglocaties minder.
Helaas is het dalend aantal opvanglocaties een algemeen Vlaams fenomeen:
http://www.nieuwsblad.be/cnt/dmf20160129_02097094

Hoeveel kinderopvangplaatsen telt Kortrijk op vandaag?

1231 voorschoolse opvangplaatsen
472 buitenschoolse opvangplaatsen

Graag een overzicht van het aantal plaatsen per categorie kinderopvang (voorschools, naschools) per jaar sinds 2012 tot en met 2015.

	2012	2013	2014	2015 3de kwartaal
Voorschools	1262	1213	1224	1231
Buitenschools	390	430	473	472

Samengevat kunnen we stellen dat we heel wat inspanningen doen, maar dat factoren buiten onze wil sterke impact hebben op het al dan niet verderzetten of opstarten van een initiatief binnen de kinderopvang. Dit is de reden waarom we een aanmoedigingsbeleid voeren, met aandacht voor brede ondersteuning.

Vraag nr. 14 van Roel Deseyn van 16 maart 2016

Parkeerplaats voor personen met een handicap – regelgeving en aanvraagprocedure

Een inwoner van de Processiestraat in Bellegem deed begin november 2015 een aanvraag bij de stad voor de realisatie van een parkeerplaats voor personen met een handicap aan de eigen woning. Betrokkene is getroffen door de ziekte multiple sclerose (MS) en bezit daardoor een specifieke kaart voor personen met een handicap. Betrokkene woont in de nabijheid van nogal wat openbare functies in de Bellegemse dorpskern en kan bij momenten van grote parkeerdruk vaak heel moeilijk parkeergelegenheid vinden in de nabijheid van de woning. Dit brengt niet enkel heel wat praktische problemen met zich mee, maar houdt ook een zeker risico in.

De aanvrager kreeg recent de mededeling dat de aanleg van de parkeerplaats werd geweigerd. Een medewerker van de stad was immers een aantal maal aan de deur geweest voor een onaangekondigd bezoek, maar had telkenmale niemand thuis gevonden. Niet enkel de afwezigheid van de aanvrager bleek een element in de beslissing. Ook het feit dat de straat onvoldoende breed is, blijkt mee te spelen. In het verleden was er even verderop nochtans een soortgelijke parkeerplaats.

Vandaar mijn vragen:

1. Wat het beleid, de regelgeving en aanvraagprocedure betreft:

- Wordt er namens de stad voorzien in een dens netwerk van parkeerplaatsen voor personen met een handicap? Of gebeurt dit enkel na aanvraag door inwoners die in het bezit zijn van een specifieke parkeerkaart?
- Welke persoons- en omgevingscriteria overloopt de bevoegde ambtenaar alvorens over te gaan tot een beslissing?
- Wat is de beweegreden om huisbezoeken door de bevoegde ambtenaar onverwachts of onaangekondigd te laten plaatsvinden? Is deze motivatie van fundamenteel belang bij het al dan niet toestaan van een parkeerplaats?
- Welke initiatieven neemt de stad op een moment dat ze vaststelt dat enkel omgevingsfactoren aan de basis liggen van het niet kunnen realiseren van een specifieke parkeerplaats voor personen met een handicap? Neemt de stad zelf het initiatief om naar een alternatieve oplossing te zoeken?

2. Wat de specifieke situatie in de Processiestraat (Bellegem) betreft:

- Lag de afwezigheid tijdens het onaangekondigd plaatsbezoek aan de basis van de weigering?
- Gezien parkeren voor de woning van betrokkene wettelijk is toegelaten: Wat maakt dat er technische redenen worden opgeworpen (onvoldoende brede rijbaan) om de aanvraag te weigeren?
- Gezien de vroegere aanwezigheid van een parkeerplaats voor personen met een handicap: Welke mogelijkheden ziet de stad om betrokken persoon verder te helpen? Zijn er alternatieve oplossingen in de onmiddellijke omgeving te bedenken?

Antwoord

1. **Wat het beleid, de regelgeving en aanvraagprocedure betreft:**

* Er zijn ter hoogte van de openbare plaatsen en instellingen voldoende parkeerplaatsen voor personen met een handicap voorzien. Tevens worden er plaatsen aangelegd via de aanvraagprocedure.
* Er wordt eerst naar de parkeer- en verkeerssituatie ter plaatse gekeken en of het technisch mogelijk is om voor de woning een parkeerplaats voor personen met een handicap aan te leggen. Daarna worden er aan de hand van het aanvraagformulier een aantal criteria overlopen. Enkele punten zoals geen voertuig verbonden aan de woonplaats, het al of niet gebruiken van hulpmiddelen om zich te verplaatsen (minimum een kruk), gebruik van een eigen garage zijn doorslaggevend voor de toekenning.
* Bezoek voor het al dan niet toekennen van een parkeerplaats voor personen met een handicap gebeurt altijd onaangekondigd (zodat men zich niet kan voorbereiden).
* Er wordt indien mogelijk gekeken naar alternatieven mits de aanvrager voldoet aan de voorwaarden. Het aanleggen van een parkeerplaats voor personen met een handicap voor andermans woning kan enkel mits toestemming van die bewoner. Die toestemming dient te worden bekomen door de aanvrager zelf.

2. **Wat de specifieke situatie in de Processiestraat (Bellegem) betreft**

Omwille van de persoonsgebonden materie wordt het antwoord hierop niet opgenomen in het bulletin van vragen en antwoorden.

Vraag nr. 15 van Mattias Vandemaele van 07 januari 2016

Opvolging raadswerk II

1. Wanneer komt de beloofde kwalitatieve evaluatie van shop and go? En worden de kiss and ride plekke aan schoolpoorten en aan het station daarin apart bekeken?
2. Zijn er in het gebied binnen de R36 nieuwe (avontuurlijke) speelplekken die voorzien zijn om te realiseren voor 2018?
3. Welke stappen werden/worden gezet om ook een deel van het wagenpark van de stad in te schakelen in het autodelen verhaal? (Maart 2015)
4. Werd er een actie ondernomen om iets te doen met de suggestie om werk te maken van inspraak voor personen met een verstandelijke beperking in het kader van Kortrijk spreekt? (Maart 2015)
5. Welke minder hinder maatregelen m.b.t. mobiliteit werden genomen n.a.v. het stationsproject om te anticiperen op de werken die de mobiliteit daar de komende jaren ingrijpend zullen verstoren (april 2015)
    1. Park en bus: hebben we zicht op het effectieve gebruik van de parkeerplekken, de fietsstallingen en het busgebruik? Is er een stijging?
    2. Parking Haven: bezettingsgraad?
    3. Andere?
    4. Zijn er ook specifieke acties geweest om mensen structureel van de auto naar de bus/fiets te krijgen?
6. Welke stappen werden gezet of zijn voorzien om te zetten i.v.m. het realiseren van een aantal plekken 'Paalkamperen' in de Warande of op andere plekken op ons grondgebied? (Juni 2015)

7. 1/3 van de 234 parkeerplekken die op grondgebied Kortrijk aangepast heten te zijn voor mensen met een beperking scoren ondermaats. De stad beloofde aanpassingen waar mogelijk (juni 2015)
    1. Hoeveel plaatsen werden effectief al aangepast sindsdien?
    2. Welk traject (timing + budget) is voorzien om de rest aan te pakken?
    3. Welke maatregelen werden genomen en zijn in de planning opgenomen om de ondergrondse parkings beter toegankelijk te maken (niet zozeer de plekken zelf maar wel het in en uit rijden)?
8. Hoeveel scholen werden deze legislatuur al door de stad begeleid in een project ter vergroening van hun speelplaats? Waaruit bestond de begeleiding? Heeft de stad weet van financiële impulsen van andere overheden of stichtingen die deze scholen daarvoor gebruikt hebben? Zo ja, welke en hoeveel? (Juli 2015)

Antwoord

1. **Wanneer komt de beloofde kwalitatieve evaluatie van shop and go? En worden de kiss and ride plekken aan schoolpoorten en aan het station daarin apart bekeken?**

   De resultaten van de eerste analyse Shop&Go fase 1 werden toegelicht op de Raad van Bestuur Parko in zitting van 07/07/15 punt 6. Alle locaties werden afzonderlijk en geclusterd geëvalueerd.
   In het verslag van deze zitting is volgende hieromtrent opgenomen :

   Punt 6. Resultaten eerste analyse Shop & Go fase 1. Toelichting ter zitting.

   JP Vandewinckele licht de besluiten toe van de opgemaakte analyse '5 maand Shop&Go binnenstad 010914-310115' aan de hand van een powerpoint presentatie. De presentatie wordt samen met het verslag ter beschikking gesteld van de raadsleden. (PPT als bijlage toegevoegd)

   De raad van bestuur beslist met eenparigheid van stemmen

   1. akte te nemen van de besluiten van de analyse '5 maand Shop&Go binnenstad 010914-310115'

   De presentatie van Parko geeft een globale evaluatie van de shop&go-plaatsen. Het gebruik van de shop&go-zones buiten de "shop&go"-periode van 9 tot 19 uur in schoolomgevingen en in de stationsomgeving wordt momenteel niet gemonitord omdat hiervoor de software moet aangepast worden. Parko onderzoekt of de software kan aangepast worden.

2. **Zijn er in het gebied binnen de R36 nieuwe (avontuurlijke) speelplekken die voorzien zijn om te realiseren voor 2018?**

   Het antwoord op deze vraag wordt u later bezorgd, zodra het beschikbaar is.

3. **Welke stappen werden/worden gezet om ook een deel van het wagenpark van de stad in te schakelen in het autodelen verhaal? (maart 2015)**

   Bij de directie Bedrijfsvoering zijn de gesprekken momenteel nog lopende met onder andere Cambio.

4. **Werd er een actie ondernomen om iets te doen met de suggesties om werk te maken van inspraak voor personen met een verstandelijke beperking in het kader van Kortrijk spreekt? (maart 2015)**

   Participatie via adviesraad is al een feit, ook voor memorandum werd aandacht gegeven aan inspraak personen met een mentale beperking. Hiervoor stonden De Stroom vzw en Groep Ubuntu in met hun expertise.
   Andere participatieprojecten zoals budgetgames, grote stadsprojecten, ... liggen moeilijker.

Bij veel initiatieven ligt de focus op de doorsnee burger, met weinig aandacht naar mensen met een mentale handicap, anderstaligen, laaggeletterden, ...
De inspraakprocessen die bestaan zijn redelijk ontoegankelijk voor deze groepen. Infomomenten, gesprekstafels, kaartjes met ideeën insturen, ... zijn niet de manier om deze groepen hun stem te laten horen.

Bij de opmaak van PNK werd de stem van deze groepen wel ten dele meegenomen via de inbreng van de stedelijke adviesraden.
De insteek vanuit de SAPH was via het memorandum dat zij opstelden. Dit memorandum was gebaseerd op de Burgertop toegankelijkheid 2012.
Tijdens deze werd voor de groep van personen met een verstandelijke beperking een speciale methodiek uitgewerkt. Daarnaast werd met de algemene methodiek bewaakt dat iedereen kon participeren.
Daarvoor konden wij rekenen op een aantal experts uit organisaties en instellingen in Kortrijk.

Op heden wordt de groep mensen met een verstandelijke handicap zeker betrokken, voornamelijk via vertegenwoordigers (Groep Ubuntu, De Branding, De Stroom, Den Achtkanter) binnen het toegankelijkheidsbeleid en de SAPH. Binnen de strategische doelstelling rond toegankelijkheid van mobiliteit, is deze groep ook vertegenwoordigd: onderzoek rond knelpunten inzake vervoer voor mensen met een beperking (doelgroep werd bevraagd + vertegenwoordigers van de doelgroep), Denktank rond aangepast vervoer (Kortrijkse zorginstellingen zijn vertegenwoordigd), Blue Assist, ...
Voor heel concrete zaken zoals het bepalen van welke evenementen integraal toegankelijk gemaakt worden, is er specifieke aandacht voor de doelgroep mensen met een verstandelijke beperking. Hiervoor staat De Stroom vzw in.

Daarnaast werden de drempels (toegankelijkheid van communicatie, organisatorisch) sedert enkele jaren verlaagd. De SAPH is een open raad geworden, er worden geen voorwaarden gesteld om aan te sluiten en deel te nemen aan de vergaderingen. Er sluiten af en toe mensen met een mentale beperking aan, belangrijk hier is dat er begeleiding/coaching is voor deze persoon. De SAPH zorgt elke keer voor een agenda vooraf en een ppt ter plaatse (woord en beeld) om richting te geven aan de inhoud van de vergadering.
Er is ook een openheid vanuit het bestuur van de SAPH om inbreng die iedereen doet, goed te vatten en mee te nemen in verslaggeving.

De vzw waarover in de gemeenteraad werd gepraat (vzw Onze nieuwe toekomst) lijkt geen piste. We zijn in Kortrijk omringd met partnerorganisaties die experts zijn in de doelgroep mensen met een mentale beperking. En we doen al beroep op hen én werken samen rond heel veel zaken.

5 Welke minder hinder maatregelen m.b.t. mobiliteit werden genomen n.a.v. het stationsproject om te anticiperen op de werken die de mobiliteit daar de komende jaren ingrijpend zullen verstoren? (april 2015)

De werken zullen pas aanvatten in het najaar van 2016. De mobiliteitsimpact is op te delen in een aantal verschillende aspecten nl. de circulatie enerzijds en het parkeren anderzijds wat je dan nog kan bekijken voor de wagen en de fiets apart. Het is zo dat de verkeershinder de eerste 2 jaar van de eerste fase eerder beperkt van aard zal zijn. Enkel de Tolstraat zal afgesloten zijn voor het verkeer en men zal niet meer rond het Conservatoriumplein kunnen rijden. De kant bebouwing en kant Casinoplein van het Conservatoriumplein blijven bereikbaar. In de tunnel Panorama zal enkel de busstrook gesupprimeerd worden voor de aanleg van de fiets-bustunnel. Dit geeft ook geen probleem gezien de bussen van het zuiden niet meer gaan halteren aan de voorzijde van het station maar in de Min. Tacklaan. Voetgangers, fietsers en auto's zullen nog altijd in 2 rijrichtingen door kunnen. De autotunnel wordt pas afgesloten in de 2e helft van de eerste fase. Het is sowieso voorzien dat kruispunt Appel en kruispunt Panorama nooit samen dicht gaan.

Voor wat het parkeren betreft is het zo dat er her en der een aantal plaatsen verdwijnen. Voor de fietsers is het zo dat de huidige stalling op de gronden van de NMBS langs het Conservatoriumplein verdwijnt. In de plaats wordt het volledige centrale deel van het Stationsplein fietsstalling. De capaciteit zal daar verdubbelen t.o.v. nu. Aan de Tackzijde heeft de NMBS ondertussen al 180 stallingen bijgeplaatst en mocht dat nodig blijken hebben we daar nog een mogelijke groeizone.
Voor wat het parkeren van wagens betreft verdwijnt uiteraard het centrale deel Stationsplein. Op het Conservatoriumplein blijven nog een 100-tal plaatsen over. Op de NMBS-parking kant Tacklaan verdwijnen een 30-tal plaatsen en ook op de parking in de Tacklaan kant Doorniksewijk verdwijnen een 30-tal plaatsen. Momenteel is ook P Appel in heraanleg maar ter vervanging van deze plaatsen is P Haven aangelegd en daar is momenteel duidelijk nog overcapaciteit.
Ondertussen wordt er ook voor gezorgd dat er via verschillende kanalen wordt opgeroepen om te kiezen voor de bus of de fiets i.p.v. de auto. Alleen al het voorzien van dubbel zoveel fietsenstallingen t.o.v. het voorzien van minder vervangende autoparking zou al kunnen gezien worden als een stimulans voor een overstap.

1. Park en bus: hebben we zicht op het effectieve gebruik van de parkeerplekken, de fietsstallingen en het busgebruik? Is er een stijging?

   Park+bus-formule bestaat niet, wel : P+R of P+Bike. Het is nog te vroeg om evoluties te kunnen ontwaren. Nog niet alle werken zijn in volle ontplooiing.

2. Parking Haven: bezettingsgraad?

   10% - nog in groeimodus (slechts open sinds 14/11/15)

3. Andere?

4. Zijn er ook specifieke acties geweest om mensen structureel van de auto naar de bus/fiets te krijgen?

   De acties die momenteel werden gevoerd zijn in het kader van het verdwijnen van parking Appel. Mensen werden geïnformeerd over de alternatieven via spandoeken, flyers tussen de ruitenwissers (en ook in infopunt stationsproject), twitter, facebook en de websites van Campus Kortrijk Weide en Parko. Ook werd de info meegegeven op de infovergaderingen en het werfcafé. Eenmaal het stationsproject start zal ook daar aandacht besteed worden aan het sensibiliseren naar een modal shift.

6 Welke stappen werden gezet of zijn voorzien om te zetten i.v.m. het realiseren van een aantal plekken 'paalkamperen' in de Warande of op andere plekken op ons grondgebied? (juni 2015)

Het antwoord op deze vraag wordt u later bezorgd, zodra het beschikbaar is.

7 1/3 van de 234 parkeerplekken die op grondgebied Kortrijk aangepast heten te zijn voor mensen met een beperking scoren ondermaats. De stad beloofde aanpassingen waar mogelijk (juni 2015)

1. **Hoeveel plaatsen werden effectief al aangepast sindsdien ?**
   In de zomer van 2015 werden alle plaatsen opnieuw gemarkeerd en werd de signalisatie geoptimaliseerd. Infrastructurele maatregelen worden voorbereid. In vele gevallen gaat het om particuliere plaatsen (plaatsen aangevraagd door de aangrenzende bewoner) waar enkel op vraag bijkomende maatregelen worden getroffen (uitvoering via aannemer). De openbare plaatsen zullen voorrang krijgen bij een eventuele noodzakelijke aanpassing.
2. **Welk traject (timing + budget) is voorzien om de rest aan te pakken?**
   Momenteel wordt het onderzoek over het af te leggen traject opgestart.
3. **Welke maatregelen werden genomen en zijn in de planning opgenomen om de ondergrondse parkings beter toegankelijk te maken (niet zozeer de plekken zelf maar wel het in en uit rijden)?**
   Alles wat technisch mogelijk is werd gerealiseerd.

8 Hoeveel scholen werden deze legislatuur al door de stad begeleid in een project ter vergroening van hun speelplaats? Waaruit bestond de begeleiding? Heeft de stad weet van financiële impulsen van andere overheden of stichtingen die deze scholen daarvoor gebruikt hebben? Zo ja, welke en hoeveel? (Juli 2015)

De stad zelf begeleidt geen scholen op vlak van vergroening van de speelplaats.
De provincie doet dat wel intensief via MOS (Milieuzorg op School).
In de voorbije 3 jaren van deze legislatuur hebben 8 basisscholen begeleiding gekregen (advies op maat/ subsidie bij uitvoering).
Het overzicht van deze basisscholen vind je als bijlage.
Kinderland heeft op eigen initiatief de speelplaats vergroend.
Voor de secundaire scholen kregen KTA 3 Hofsteden en Middenschool 3 Hofsteden begeleiding door de provincie maar ze zijn niet tot uitvoering overgegaan.
VTI Kortrijk heeft op eigen initiatief de speelplaats vergroend.

Analyse 5 maand Shop&Go binnenstad

PARKO
KORTRIJK

,

Periode : 01/09/14 – 31/01/15

231 sensoren

maandag t.e.m. zaterdag 09-18/19u

NIEUW :
BUSINESS-INTELLIGENCE
ON STREET

Cluster Stadskern en Overleie : 58 S&G-zones

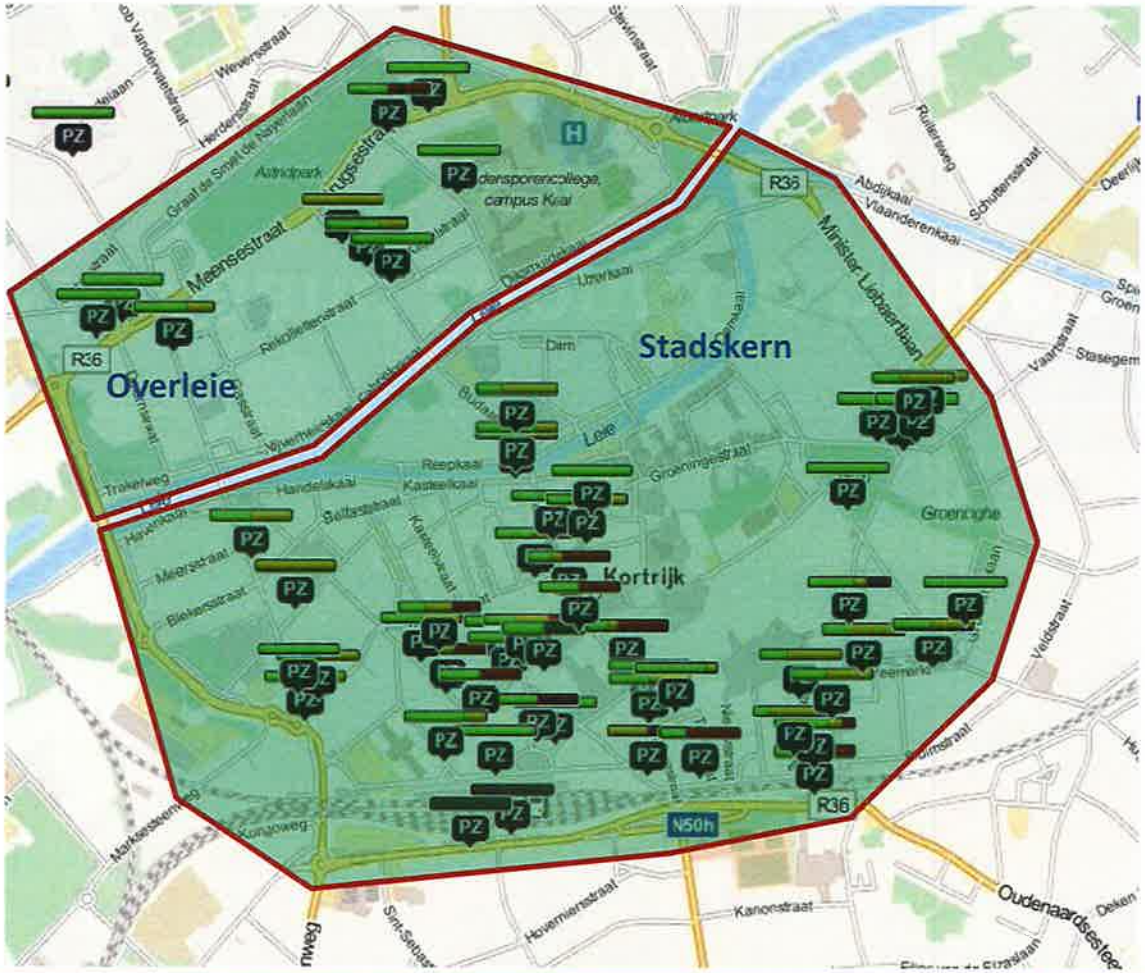

PARKO KORTRIJK

Cluster Overleie :9 S&G-zones voor 25 sensoren

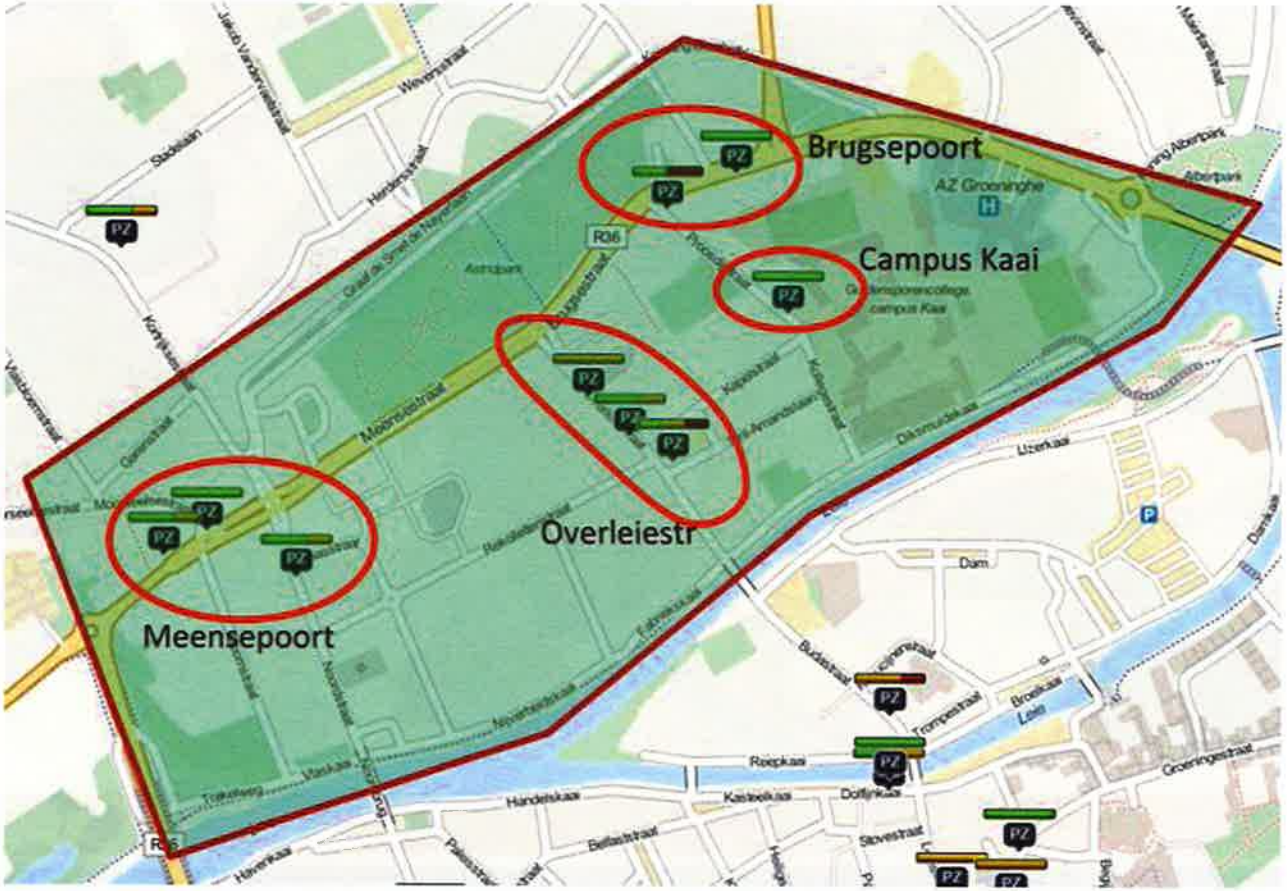

Stadskern :49 S&G-zones voor 206 sensoren

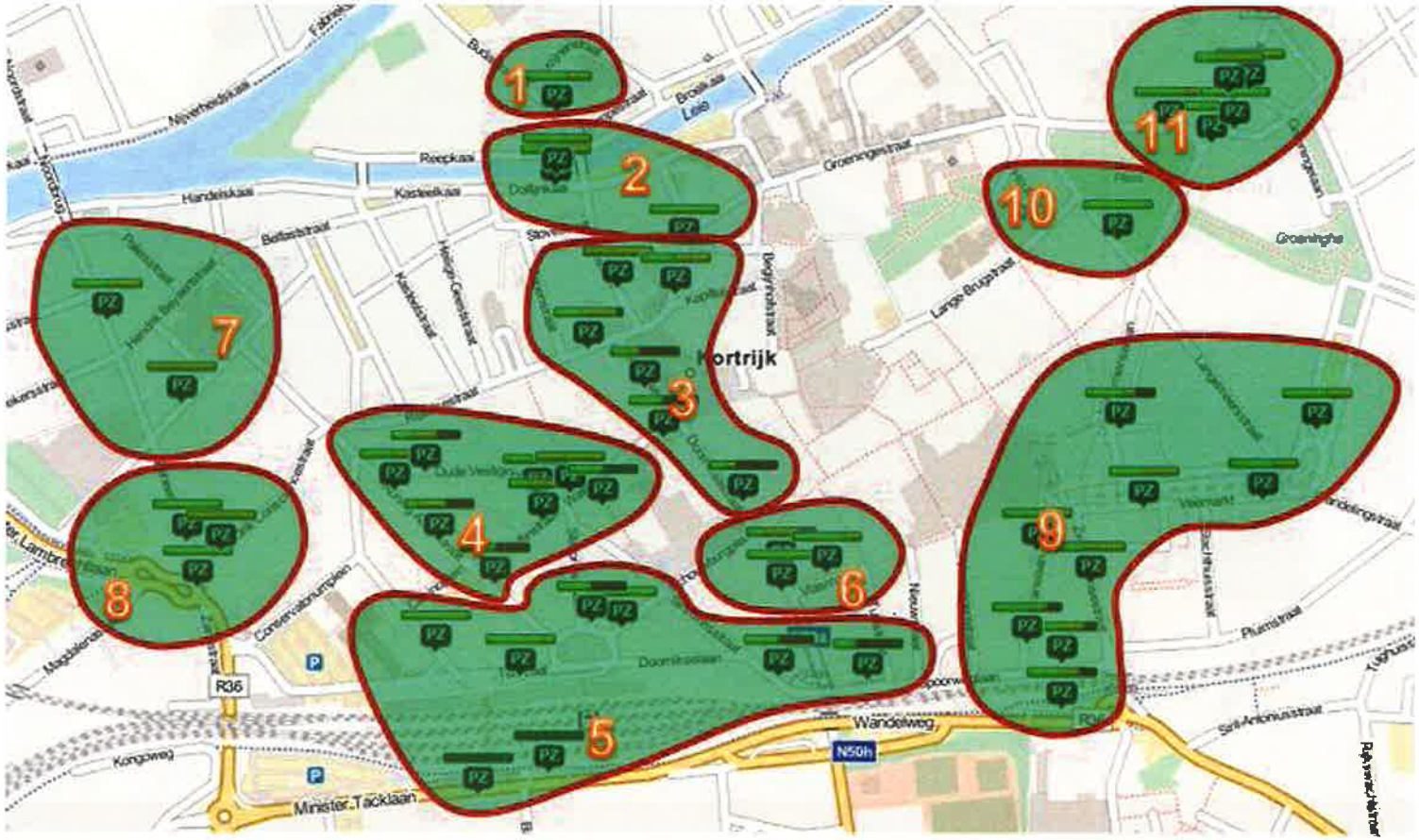

PARKO
KORTRIJK

Ruimtelijke spreiding : max.100 m wandelen

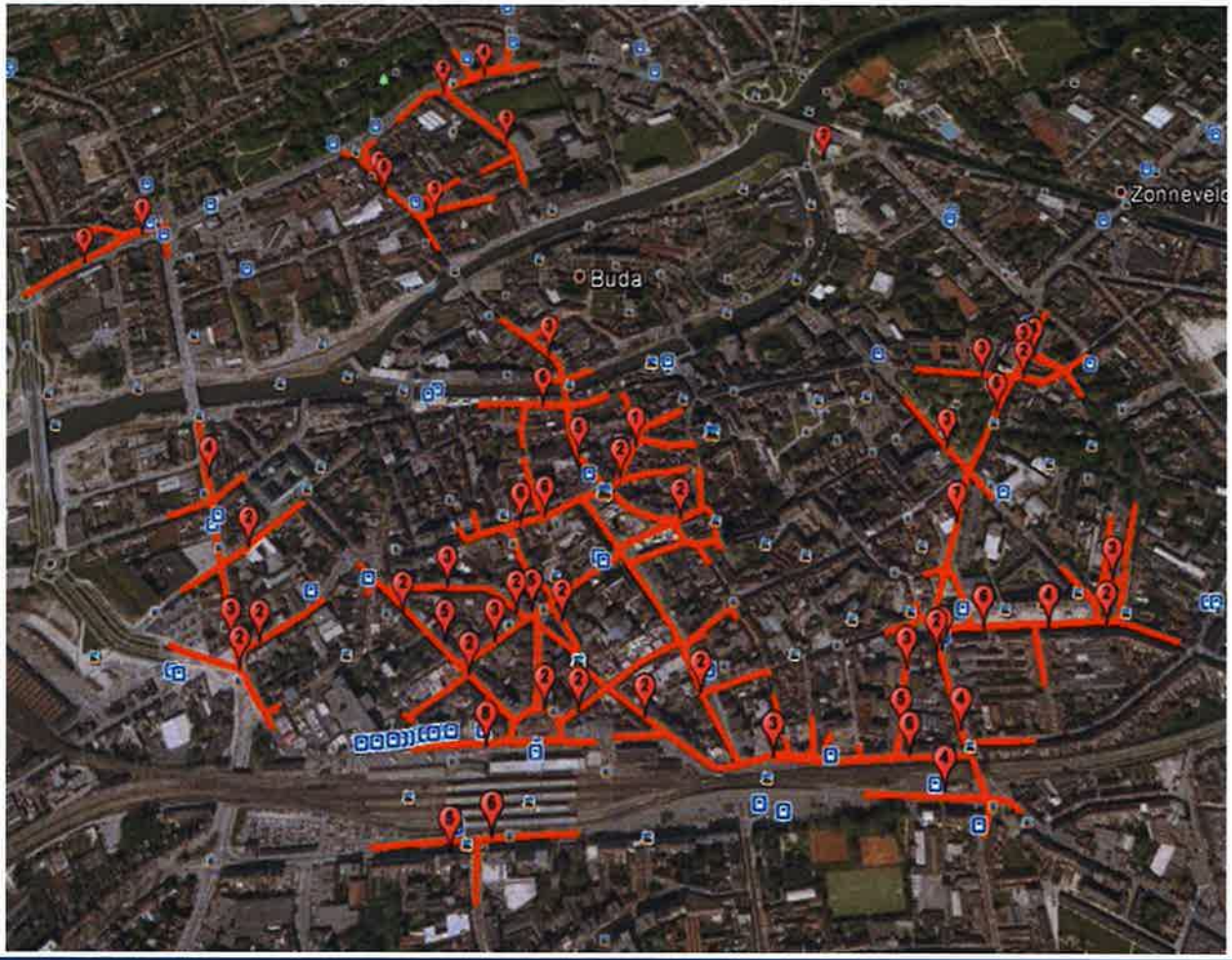

PARKO
KORTRIJK

Kengetallen binnenstad (2 clusters)

Totaal aantal parkeerplaatsen straat	2.960
Aantal plaatsen Shop&Go	232 (8%)
Aantal parkeerbeurten[2] Shop&Go	476.333
Gemiddeld aandeel vrije plaatsen	55%
Aantal parkeerbeurten per plaats, per dag	15
Gemiddelde parkeerduur excl overstay-beurten (min.)	15
Gemiddelde duur vrij (min.)	18
Aantal overstay parkeerbeurten	55.915
% Overstay-beurten op totaal aantal parkeerbeurten S&G	12%
Aantal overstay-beurten per plaats, per dag	1,8
Gemiddelde parkeerduur overstay-beurten (min.)	68

PARKO
KORTRIJK

Besluit binnenstad

We noteerden in 5 maand bijna een half miljoen 'parkeer'beurten op 232 S&G-plaatsen tijdens de dag, of gen 15 beurten per dag per plaats.

- *88% van de 'parkeer'beurten verloopt reglementair, zonder in overstay te gaan. Deze 'parkeer'beurten hebben een gem. 'parkeer'duur van 15 minuten waarna er ongeveer 15 minuten verloopt tot de aankomst van de volgende parkeerder.*
- *12% van de 'parkeer'beurten overtreedt de max. duur van 30 minuten, en blijft gemiddeld 38 minuten langer staan dan de toegelaten 30 minuten.*
  Dit aandeel is de helft kleiner dan de situatie op de gewone kortparkeerplaatsen.
  Deze 'parkeer'duur is beduidend minder dan de toegelaten max. duur van 2 u in KOR1.

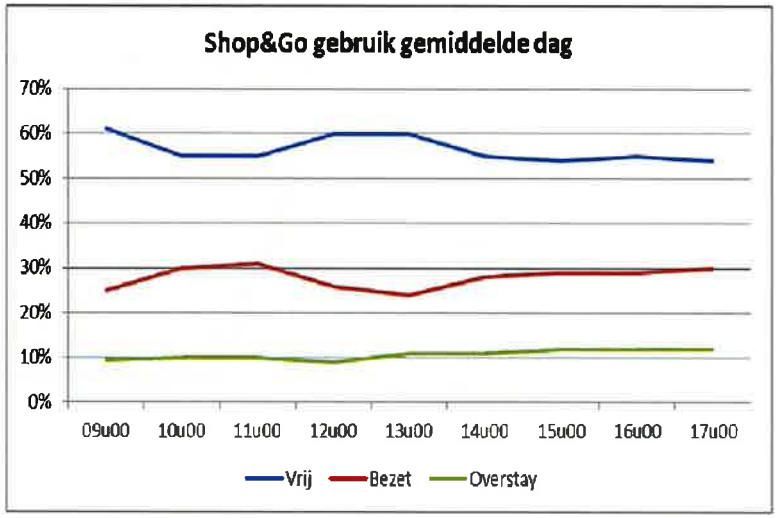

De gem. bezetting bedraagt 40%. De evolutie over de dag is ongeveer constant. Hierdoor wordt er een oplossing geboden voor het parkeerzoek-verkeer ten gevolge van de huidige te hoge bezetting van de kortparkeerplaatsen KOR1 (> 85%).

De objectieve pakkans bedroeg in deze periode ongeveer 53 %

PARKO KORTRIJK

Besluit binnenstad

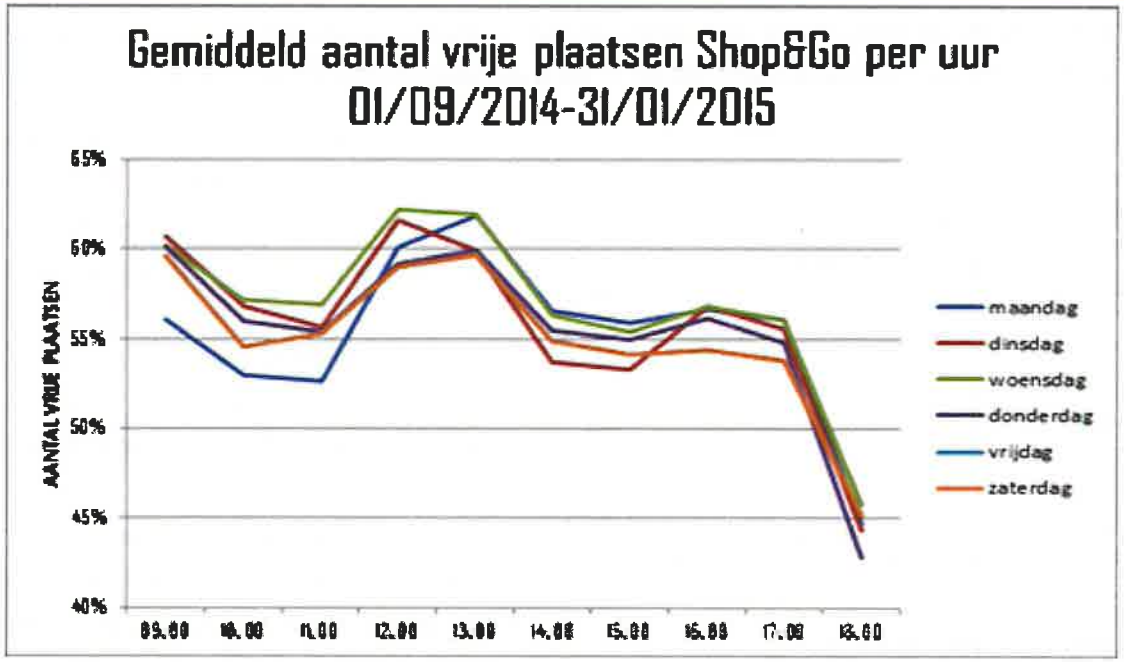

* aantal naheffingen : 0,40 per dag,plaats
* positief financieel eindresultaat
* 55% vrije plaatsen waardoor geen parkeerzoekverkeer
* geen optimaal toezicht tgv 35-40% overstays door mi-val !

PARKO
KORTRIJK

Besluit cluster Stadskern

	minst		meest	
Aantal plaatsen P30	Houtmarkt	3	Veemarkt	47
	Buda	3	Grote Markt	41
	Gerecht	6	Station	32
Vrije plaatsen	Grote Mark	40%	Gerecht	78%
	Veemarkt	42%	Houtmarkt	67%
	Vlasmarkt	46%	Appel	66%
aantal 'parkeer'beurten per plaats, dag	Houtmarkt	8	Veemarkt	18,8
	Gerecht	9,2	Verzetskaai	18,4
	Buda	13,5	Waterpoort	18,1
gem duur vrij (min)	Veemarkt	13	Gerecht	42
	Grote Markt	15	Houtmarkt	39
	Vlasmarkt	16	Appel	26
aandeel overstay	Station	5%	Buda	18%
	Gentsestraat	7%	Grote Markt	17%
	Appel,Gerecht	8%	Vlasmarkt	16%

PARKO

Besluit cluster Overleie

	minst		meest	
Aantal plaatsen P30	Campus Kaai	3	Overleiestraat	9
	Brugsepoort	6	Meensepoort	7
Vrije plaatsen	Overleiestraat	48%	Brugsepoort	82%
	Meensepoort	74%	Campus Kaai	80%
aantal 'parkeer'beurten per plaats, dag	Campus Kaai	4	Meensepoort	13
	Overleiestraat	5	Brugsepoort	7
gem duur vrij (min)	Meensepoort	7	Campus Kaai	19
	Brugsepoort	13	Overleiestraat	19
aandeel overstay	Meensepoort	3%	Overleiestraat	15%
	Campus Kaai	7%	Brugsepoort	9%

PARKO
KORTRIJK

Voorstellen Cluster Stadskern

- Station : overwegen tot wegname Spoorwegln (3) en St Jorisstr (2)
- Verzetskaai : uitbreiden tgv herinrichting (Dolfijnkaai,Konventstr)
- Houtmarkt : herlocatie S&G-Plein tgv herinrichting
- Buda : uitbreiden 1 ppl tbv uniforme regeling
- Rijselsestr : afbouwen met 2 pl – locatie in functie van bouwwerk

PARKO
KORTRIJK

Voorstellen Cluster Overleie

- Brugsepoort : herlocatie naar Meensestraat
- Campus Kaai : herlocatie tgv reorganisatie Gulden Sporencollege

PARKO
KORTRIJK

Verdere uitbouw ?

Uitrusten voorbehouden bewonersplaatsen met sensoren als publieke info omtrent vrije pl. naar bewoners

PARKO
KORTRIJK

Vraag 15

Bijlage punt 8

school	adres	postcode	gemeente	directie		MOS-contact
enkel vorming						
eerst ontwerp - projectvoorstel						
inrichting bezig						
inrichting klaar						
ligt stil/geen contact meer						
[illegible]						
Plus X	Sint-Elooisdreef 56A	8500	Kortrijk	David Desmet	b	Mieke Messely
De Baai	Baaistraat 10	8500	Kortrijk	Johan Vantomme	r	Heide Victor
BSGO Drie hofsteden	Min.De Taeyelaan 11	8500	Kortrijk	Johan Vantomme	b	Ellen Dekocker
VBS 't Biekorfje	Lauwsestraat 11	8500	Kortrijk	Greetje Huyse	b	Annelies Kerckhove
VBS Sint-Paulus	Félix de Bethunelaan 1	8500	Kortrijk	Pascal Vandenbrouck	p	Herwig Depraitere
Sint-Amands-Zuid	Krysantenlaan 6	8500	Kortrijk	Jan Luts	b	
Sint-Amands-Noord	Kollegestraat 6	8500	Kortrijk	Johan Schietgat	s	Marije Klaus
O-LV van Vlaanderen	Beverlaai 75	8500	Kortrijk	Lindsey Roose	li	

Vraag nr. 16 van Alain Cnudde van 20 februari 2016

Imagobudget

Graag zou ik een gedetailleerd overzicht krijgen van de gemaakte uitgaven binnen het Imago-budget a.u.b.
Aan wie werd hoeveel betaald en waarom.
Dit graag voor 2014 en 2015.

Antwoord

Vooraleer te antwoorden op uw specifieke vragen, bezorgen wij u eerst wat meer duiding bij de budgetpost 'imago'. Deze budgetpost werd in het verleden gecreëerd om als stad tijdens een lopend budgetjaar gemakkelijker te kunnen inspelen op opportuniteiten die zich voordoen.

De post bestaat sinds de vorige legislatuur en valt onder de bevoegdheid 'burgemeester'. Voor de jaren 2010 tot en met 2012 werden -bij wijze van voorbeeld- daarmee onder andere volgende zaken betaald:

Extra communicatiebudget, subsidies aan sportverenigingen (soms extra naast bestaande) of anderen, extra activiteiten zoals GOOSE invades, Vlaamse feestdag (Guldensporencomité), Iedereen Olympiër, Opening van de K, Opening Microsoft Innovation Centrum, ondersteuning van creatieve maakeconomie (Kulak onderzoeksproject), klassieke muziek Begijnhofpark, Eindejaar (het Pakt), Villa Vanthilt en andere eenmalige activiteiten.

Wat nu uw specifieke vragen betreft, vindt u hierbij een samenvatting zoals deze uit de boekhouding rolt:

Aanrekeningen

Boekjaar	Algemene rekening	Algemene rekening omschrijving	Totaal
2014	6113000	Water	2.174,22
	6131003	Erelonen en vergoedingen ontwerp en studieopdachten	1.512,50
	6131006	Erelonen en vergoedingen voor optredens, lesgevers, gidsen, tolken, e.d.	10.600,00
	6131010	Erelonen en vergoedingen expertises	
	6143007	Publiciteit, advertenties & info	7.865,00
	6150200	Huur technisch materieel	4.934,51
	6159999	Overige exploitatiekosten	284.400,85
2015	6120150	Burgerlijke aansprakelijkheid	186,33
	6131003	Erelonen en vergoedingen ontwerp en studieopdachten	9.747,20
	6131005	Erelonen en vergoedingen auteursrechten	948,79
	6131006	Erelonen en vergoedingen voor optredens, lesgevers, gidsen, tolken, e.d.	5.523,95
	6131010	Erelonen en vergoedingen expertises	0,00
	6139999	Andere erelonen en vergoedingen voor prestaties van derden	4.281,39
	6143007	Publiciteit, advertenties & info	1.210,00
	6150001	Aankoop klein materieel	25.401,71
	6150005	Vervoer	265,00
	6150013	Drukwerk voor exploitatie	3.203,67
	6150200	Huur technisch materieel	21.007,91
	6159999	Overige exploitatiekosten	223.394,61

Voor het jaar **2014** waren dit de top tien-bestedingen die samen 216.522 euro bedragen:

- Winter in Kortrijk 46.305 euro
- De Wereldvrede (Bevergem) 35.000 euro
- 74e ronde van de Eurometropool 30.000 euro
- Bijdrage Handelsdistrict voor citymarketing 25.000 euro
- Creativity World Forum 25.000 euro
- Leie 2015 (De Grote Verleiding) 15.391 euro
- Goose (CWF) 10.600 euro
- Flanders Classics (Heule Dorp van de Ronde) 10.285 euro
- 50 jaar Kulak 10.000 euro
- Nieuwjaarsreceptie bevolking 8.941 euro

En voor het jaar **2015** zijn dit de top tien-bestedingen die samen 203.290 euro bedragen:

- Urban Waves (slot De Grote Verleieding) 50.000 euro
- Ondersteuning Toerisme (citymarketing) 45.000 euro
- De Wereldvrede - deel 2 (Bevergem) 30.000 euro
- Het Lekkerste Weekend 14.902 euro
- LED-snelheidsinformatieborden 12.683 euro
- Winter in Kortrijk 10.958 euro
- De Kreun (Heartbeats) 10.000 euro
- Tower Awards 10.000 euro
- Matexpo in de binnenstad 10.000 euro
- Coördinatie De Grote Verleiding 9.747 euro

Beide overzichten zijn minstens twee derde van de uitgaven in de voornoemde jaren. Ze vertegenwoordigen slechts 5% van de uitgavenlijnen die wij u voor de volledigheid als bijlagen bezorgen.

Inidividuele rekening	Boekjaar	Boekcode	Documentnummer	Omschrijving	Vastlegging	Aanrekening
2IMAGINE bvba	2014	Aanrekening	AK3/2014/266	2014.616_02563 SJABLONENSOFTWARE USER CASE INSPIRATION EVENT 11 - 12/11 NEW YORK		86,18
2IMAGINE bvba	2014	Aanrekening	AK3/2014/269	2014.616_02563 SJABLONENSOFTWARE USER CASE INSPIRATION EVENT 11 - 12/11 NEW YORK		74,45
2IMAGINE bvba	2014	Aanrekening	AK1/2014/15830	2014.616_02563 SJABLONENSOFTWARE USER CASE INSPIRATION EVENT 11 - 12/11 NEW YORK		1871,32
4U-RENTING bvba	2015	Aanrekening	AK1/2015/8099	Geluid Yogadag		597,44
AMBIANCE bvba	2015	Aanrekening	AK1/2015/9069	Huur tafels, stoelen + 2 tenten volksbbq Bellegem		1197,9
AMBIO ARTISTS GILIRIT bvba	2015	Aanrekening	AK1/2015/14436	Optreden wake vaandeldragers nav ongeval te Marke 8/11		363
Amelior vzw	2014	Aanrekening	AK1/2014/13018	Deelname event UKCES		88
ASAP BELETTERING bvba	2015	Aanrekening	AK1/2015/9101	60 werkdoeken ikv Kortrijk 2025		3448,5
ASBL CIRCUIT FRANCO-BELGE vzw	2014	Aanrekening	AK1/2014/13787	2014.583_02398 - 74E RONDE VAN EUROMETROPOOL		30000
Autobus-Autocars Demuynck & Vansteenlandt nv	2014	Aanrekening	AK1/2014/11623	2014.201 Bus slimste mens		879,8
Autobus-Autocars Demuynck & Vansteenlandt nv	2015	Aanrekening	AK1/2015/11528	Huur bus vervoer kinderen Levensboom naar Albertpark - Leieslag		265
Autonoom Gemeentebedrijf Buda (agb)	2014	Aanrekening	AK1/2014/11612	Gebruik Atelier 1 - Budafabriek		960
Autonoom Gemeentebedrijf Buda (agb)	2015	Aanrekening	AK1/2015/14480	2015.646_03265 ONDERSTEUNING GREEN LIGHT DISTRICT		7500
Autonoom Gemeentebedrijf Parko (agb)	2014	Aanrekening	AK1/2014/1894	2014.177_00226 - MIJN POP-UP RESTAURANT		475
Autonoom Gemeentebedrijf Parko (agb)	2014	Aanrekening	AK1/2014/2833	2014.177_00226 - MIJN POP-UP RESTAURANT		190
Autonoom Gemeentebedrijf Parko (agb)	2014	Aanrekening	AK1/2014/5787	2014.177_00226 - MIJN POP-UP RESTAURANT		760
Autonoom Gemeentebedrijf Parko (agb)	2014	Aanrekening	AK1/2014/5788	2014.177_00226 - MIJN POP-UP RESTAURANT		-760
Autonoom Gemeentebedrijf Parko (agb)	2014	Aanrekening	AK1/2014/5840	2014.177_00226 - MIJN POP-UP RESTAURANT		190
Autonoom Gemeentebedrijf Parko (agb)	2014	Aanrekening	AK1/2014/6093	2014.177_00226 - MIJN POP-UP RESTAURANT		760
Autonoom Gemeentebedrijf Parko (agb)	2014	Aanrekening	AK1/2014/7623	2014.177_00226 - MIJN POP-UP RESTAURANT		475
Baldwin bvba	2014	Aanrekening	AK1/2014/11608	Google business photos: streetvieuw		749,99
BDO MANAGEMENT ADVISORY cvba	2015	Aanrekening	AK1/2015/5816	2014.680_02714 - VERVOLGOPDRACHT TRAJECT INDICATOREN EN RAPPORTAGETOOL		22566,5
BDO MANAGEMENT ADVISORY cvba	2015	Aanrekening	AK1/2015/17396	Naar GBB-CBS/0111-00/6131010		-22566,5
Begrafenissen D'Haene bvba	2014	Aanrekening	AK1/2014/14209	Ondersteuning overlijden Bernardo Secchi		1629,56
Belcham (Belgian American Chamber of Commerce) (bo)	2015	Aanrekening	AK1/2015/9290	Actieve samenwerking met Belcham		722,64
Belcham (Belgian American Chamber of Commerce) (bo)	2015	Aanrekening	AK4/2015/453	AK1/2015/9290 koersverschil		-7,72
Belcham (Belgian American Chamber of Commerce) (bo)	2015	Aanrekening	AK4/2015/454	AK1/2015/9290 transferkosten internat. bet		8
Belcham (Belgian American Chamber of Commerce) (bo)	2015	Aanrekening	AK4/2015/454	AK1/2015/9290 correspondentkosten internat. bet		6,25
Belcham (Belgian American Chamber of Commerce) (bo)	2015	Aanrekening	AK4/2015/454	AK1/2015/9290 BTW op kosten internat. bet		2,99
Belgische Vereniging der Auteurs, Componisten en Uitgevers-Société	2015	Aanrekening	AK1/2015/17440	Sabam ikv Het lekkerste Weekend		167,9
Belgische Vereniging der Auteurs, Componisten en Uitgevers-Société	2015	Aanrekening	AK1/2015/17545	Sabam ikv het Lekkerste Weekend		167,9
Belgische Vereniging der Auteurs, Componisten en Uitgevers-Société	2015	Aanrekening	AK1/2015/17548	Sabam ikv Het lekkerste weekend correctie		-167,9
Belgische Vereniging der Auteurs, Componisten en Uitgevers-Société	2015	Aanrekening	AK1/2015/17550	Sabam - comedy night - november 2014		116,58
Belgische Vereniging der Auteurs, Componisten en Uitgevers-Société	2015	Aanrekening	AK1/2015/8916	Sabam - comedy Night - november 2014		116,58
Belgische Vereniging der Auteurs, Componisten en Uitgevers-Société	2015	Aanrekening	AK1/2015/17551	naar GBB-CBS/0719-03/6131005		-116,58
Belgische Vereniging der Auteurs, Componisten en Uitgevers-Société	2015	Aanrekening	AK1/2015/422	Sabam - Comedy Night - November 2014		116,58
Belgische Vereniging der Auteurs, Componisten en Uitgevers-Société	2015	Aanrekening	AK1/2015/8917	naar GBB-CBS/0719-03/6131006		-116,58
Belgische Vereniging der Auteurs, Componisten en Uitgevers-Société	2015	Aanrekening	AK1/2015/12320	Sabam ikv Het Lekkerste Weekend		167,9
Belgische Vereniging der Auteurs, Componisten en Uitgevers-Société	2015	Aanrekening	AK1/2015/17441	naar GBB-CBS/0719-03/6131005		-167,9
Belgische Vereniging der Auteurs, Componisten en Uitgevers-Société	2015	Aanrekening	AK1/2015/17546	naar GBB-CBS/0719-03/6131005		-167,9
Belgische Vereniging der Auteurs, Componisten en Uitgevers-Société	2015	Aanrekening	AK1/2015/17547	Sabam ikv Het Lekkerste weekend correctie		167,9
BENELUX THEATER nv	2015	Aanrekening	AK1/2015/11507	2015.506_02419 LEKKERSTE WEEKEND VAN KORTRIJK		1323,5
Bertrand & Kinderen bvba	2015	Aanrekening	AK1/2015/7550	Springkasteel volksbbq Heule +		181,5
Bertrand & Kinderen bvba	2015	Aanrekening	AK1/2015/8000	Springkasteel volksbbq Bellegem		121
Bertrand & Kinderen bvba	2015	Aanrekening	AK1/2015/12103	Huur springkasteel volksbbq V-Tex		121
Bertrand & Kinderen bvba	2015	Aanrekening	AK1/2015/10938	Bediening en ondersteuning Jumbo Run		1444
Bissegem Feest (fv)	2014	Aanrekening	AK1/2014/11651	Sponsoring Jaarmarkt Bissegem		5000
BOSSAERT NIEK bvba	2015	Aanrekening	AK1/2015/15086	Demostratie door Niek Bossaert		907,5
BUXUS nv	2015	Aanrekening	AK1/2015/15084	Jurering en presentatie lekkerste weekend		2420
Chiro 't Stratje Bellegem (fv)	2015	Aanrekening	AK1/2015/11520	Ondersteuning volksbbq Bellegem - Chiro 'tstratje		750
Chiro Stine Heule (fv)	2015	Aanrekening	AK1/2015/6959	Ondersteuning Chiro Volksbbq Heule		250
CIRCUSCLUB KORTRIJK vzw	2015	Aanrekening	AK1/2015/11526	Circusinitiatie - Jumbo Run		800
Confrérie DE GRIFFIOEN (fv)	2015	Aanrekening	AK1/2015/7177	Ondersteuning volksbbq Heule		250
Coussens Bertrand	2014	Aanrekening	AK1/2014/9252	Springkasteel volksbbq Marke		121

DAMIER nv	2014	Aanrekening	AK1/2014/15998	2014.656_02769_03015 COMEDY NIGHT - KORTRIJK KOMEDIE 21/11/15	461
De Kreun vzw	2015	Aanrekening	AK1/2015/11509	2015.527_02629 TEGEMOETKOMING DE KREUN	10000
De Watergroep (cvba or)	2014	Aanrekening	AK1/2014/9518	2014.117_00226 MIJN POP-UP RESTAURANT	2174,22
DE WERELDVREDE bvba	2014	Aanrekening	AK1/2014/13084	2014.545_02285 SAMENWERKINGSOVEREENKOMST BEVERGEM	35000
DE WERELDVREDE bvba	2015	Aanrekening	AK1/2015/156	2014.545_02285 SAMENWERKINGSOVEREENKOMST BEVERGEM	30000
DE WERELDVREDE bvba	2015	Aanrekening	AK1/2015/14352	Aanpassingen proloog Bevergem	4553,23
de Zegher Veerle, Mevr.	2015	Aanrekening	AK3/2015/187	tussenkomst film CWF	100
DEATH VALLEY release bvba	2014	Aanrekening	AK1/2014/14145	2014.615_02584 VLASINTERVIEWS	1512,5
DEATH VALLEY release bvba	2014	Aanrekening	AK1/2014/16552	2014.615_02584 VLASINTERVIEWS	3025
Demeyere Matthias ez	2014	Aanrekening	AK1/2014/12454	Aankoop voetballen	800
Den Achtkanter vzw	2014	Aanrekening	AK1/2014/13536	Kaarten Achtkanter	290
Designregio Kortrijk vzw	2014	Aanrekening	AK1/2014/17305	Kosten inrichting stand CWF	5000
Designregio Kortrijk vzw	2015	Aanrekening	AK1/2015/15455	Onkosten ikv We are Creators	3500
Devos Carl ez	2014	Aanrekening	AK1/2014/11947	Ondersteuning volkbbq Marke	422,61
DIECOBEL bvba	2015	Aanrekening	AK1/2015/9071	Huur borden en bestek volksbbq Bellegem	427,13
DRUKKERIJ MOREELS bvba	2015	Aanrekening	AK1/2015/8056	Druk Flyers Volksbbq Heule	309,76
DRUKKERIJ VANDEKERKHOVE bvba	2015	Aanrekening	AK1/2015/10838	Flyers Internationale Yogadag	185,59
DRUKTA nv	2014	Aanrekening	AK1/2014/15658	Flyer Kortrijk Komedie	223,9
Dutoit Johan ez	2014	Aanrekening	AK1/2014/11645	Ondersteuning volksbbq	400
ETHIAS nv	2015	Aanrekening	AK1/2015/13868	Verzekering n.a.v. de avant-première van de televisieserie 'Bevergem' - 10/09/15	186,33
EX-CHANGE, VLAAMS UITZENDPLATFORM VOOR EXPERTS vzw	2014	Aanrekening	AK1/2014/13176	150 tickets Why Not	3000
EXPOFLOORCOVERINGS bvba	2015	Aanrekening	AK1/2015/11661	Rode loper - Avant première Bevergem	369,9
FAMI nv	2014	Aanrekening	AK1/2014/16520	2014.690_02962 WINTER IN KORTRIJK 2014	19305,49
Feest in Kortrijk vzw	2014	Aanrekening	AK1/2014/16667	2014.690_02962 WINTER IN KORTRIJK 2014	12000
Feest in Kortrijk vzw	2015	Aanrekening	AK1/2015/11457	2015.480_02407 SLOTSPEKTAKEL URBAN WAVES	50000
Feys Wouter ez	2014	Aanrekening	AK1/2014/13013	Aankoop fietsen Mijn Pop-up restaurant	915
FILIEP DELMEIRE bvba	2014	Aanrekening	AK1/2014/17267	Chocolade sint	950
FLANDERS CLASSICS nv	2014	Aanrekening	AK1/2014/11984	2014.410_02284 - BETAALBAARSTELLING FACTUREN	10285
Folklore Rollegem vzw	2015	Aanrekening	AK1/2015/9555	2015.419_02140 VOLKSBARBECUE ROLLEGEM	1500
FONDATION CONTRE LE CANCER - STICHTING TEGEN KANKER	2014	Aanrekening	AK1/2014/14227	Ondersteuning Levensloop	1000
Fonteyne Joost ez	2014	Aanrekening	AK1/2014/13627	2014.213_01318 - LEIE 2015	7550,4
Fonteyne Joost ez	2014	Aanrekening	AK1/2014/13628	2014.213_01318 - LEIE 2015	3194,4
Fonteyne Joost ez	2014	Aanrekening	AK1/2014/17112	2014.213_01318 - LEIE 2015	2904
Fonteyne Joost ez	2014	Aanrekening	AK1/2014/17181	2014.213_01318 - LEIE 2015	1742,4
Fonteyne Joost ez	2015	Aanrekening	AK1/2015/6911	2014.213_01318 - LEIE 2015	3358,4
Fonteyne Joost ez	2015	Aanrekening	AK1/2015/8017	2014.213_01318 - LEIE 2015	1742,4
Fonteyne Joost ez	2015	Aanrekening	AK1/2015/10976	2014.213_01318 - LEIE 2015	2323,2
Fonteyne Joost ez	2015	Aanrekening	AK1/2015/12283	2014.213_01318 - LEIE 2015	2323,2
GASTRO-SERVICES bvba	2014	Aanrekening	AK1/2014/11800	Ondersteuning volksbbq Marke	73,43
GI VAN AALST bvba	2015	Aanrekening	AK1/2015/12318	Geluidsinstallatie volksbbq V-Tex	556,6
GI VAN AALST bvba	2015	Aanrekening	AK1/2015/12429	Huur geluidsinstallatie Het Lekkerste Weekend	2500,01
Groep Intro vzw	2015	Aanrekening	AK1/2015/14304	Maken Beverbeeld	234,26
Gruwier Luc ez	2014	Aanrekening	AK1/2014/11634	Ondersteuning volksbbq Marke	400
GVA (Goed voor Alles) bvba	2014	Aanrekening	AK1/2014/14708	CWF Sponsorship tickets	6080,25
Handelsdistrict Kortrijk Centrum vzw	2014	Aanrekening	AK1/2014/12204	2014.543_02286 CITYMARKETING	25000
Handelsdistrict Kortrijk Centrum vzw	2014	Aanrekening	AK1/2014/17178	2014.690_02962 WINTER IN KORTRIJK 2014	15000,01
Herpoel Eric ez	2014	Aanrekening	AK1/2014/11649	Ondersteuning volksbbq Marke	1040,01
Hoet Beukel ez	2015	Aanrekening	AK1/2015/11229	Ondersteuning Jumborun	1738,13
Holvoet Marnix ez	2014	Aanrekening	AK1/2014/9249	Houtskool volksbbq Marke	51,8
Holvoet Marnix ez	2014	Aanrekening	AK1/2014/14202	Houtskool volksbbq Marke	51,8
HONORÉ bvba	2015	Aanrekening	AK1/2015/11170	Ondersteuning Jumbo Run	1405,92
I.G.O. - POST BELGIE bvba	2014	Aanrekening	AK1/2014/11616	Ondersteuning fietstoerisme	1499,77
JET IMPORT nv	2014	Aanrekening	AK1/2014/11625	Deelname stadspersoneel aan Wings For Life	999,94
Justine De Jonckheere (comm.v)	2014	Aanrekening	AK1/2014/14064	Opname filmpje CWF	2420
KANAAL 127 cvba	2014	Aanrekening	AK1/2014/16006	2014.656_02769_03015 COMEDY NIGHT - KORTRIJK KOMEDIE 21/11/14	154,88

KANAAL 127 cvba	2015	Aanrekening	AK1/2015/11294	Kanaal 127 - Ondersteuning Jumborun door Marcel Holvoet	542,08
KANAAL 127 cvba	2015	Aanrekening	AK1/2015/14236	Ondersteuning Het Lekkerste Weekend	500
KAPCON (comm.v)	2014	Aanrekening	AK1/2014/16342	Grote verLElEding	6050
KAPCON (comm.v)	2014	Aanrekening	AK1/2014/14502	Ondersteuning Tower Awards	2420
KAPCON (comm.v)	2015	Aanrekening	AK1/2015/10597	Coördinatie/organisatie Het Lekkerste Weekend van Kortrijk	2420
KAPCON (comm.v)	2015	Aanrekening	AK1/2015/12845	2015.FDL.0562_02844 - HET LEKKERSTE WEEKEND VAN KORTRIJK	8489,39
KAPCON (comm.v)	2015	Aanrekening	AK1/2015/13890	Coordinatie Het Lekkerste Weekend	3993
KAPCON (comm.v)	2015	Aanrekening	AK1/2015/15020	ED2015_CBS_03581 - Sponsor Tower Awards	10000
Katholieke Universiteit te Leuven (av)	2014	Aanrekening	AK1/2014/16892	2014.782_03214 - TOELAGE	10000
Kesteloot Gino ez	2015	Aanrekening	AK1/2015/6777	Ondersteuning Drumevent	1500
Kint Marniek ez	2014	Aanrekening	AK1/2014/14614	Ondersteuning fietsroute Kint	847
KONEKT ebvba	2015	Aanrekening	AK1/2015/3305	2015.93_00704 - PARTNERSCHAP BINNEN DURF2020	2000
Koninklijke Muziekmaatschappij Sint-Cecilia v.z.w. vzw	2015	Aanrekening	AK1/2015/7192	Muziek volksbbq Heule	500
Koninklijke Muziekvereniging Sint Jan Marke vzw	2014	Aanrekening	AK1/2014/11802	Optreden volksbbq Marke	300
KORTRIJK INNOVATIE NETWERK vzw	2014	Aanrekening	AK1/2014/11832	2014.410_02284 - BETAALBAARSTELLING FACTUREN	2500
KORTRIJK INNOVATIE NETWERK vzw	2015	Aanrekening	AK1/2015/411	Bijdrage werking Kortrijk IN 2014	2500
KORTRIJKS RESTAURATIEBEDRIJF nv	2014	Aanrekening	AK1/2014/11627	2014.244 nieuwjaarsreceptie 2014	8941,9
KRYCER ebvba	2015	Aanrekening	AK1/2015/16214	2015.512_02520 SNELHEIDSINFORMATIEBORDEN	12683,82
Lefevre Frank	2015	Aanrekening	AK1/2015/7758	Ondersteuning en coördinatie volksbbq Heule	971,02
Lefevre Frank	2015	Aanrekening	AK1/2015/10932	Ondersteuning Volksbbq Rollegem	1179,65
LUCA School of Arts vzw	2014	Aanrekening	AK1/2014/16014	Ondersteuning kortfilm Baby Blues	250
Maes Jill ez	2015	Aanrekening	AK1/2015/12334	Bedrukking spandoekken	788,92
Matexpo nv	2015	Aanrekening	AK1/2015/9556	2015_CBS_02089 TEGEMOETKOMING MATEXPO IN DE BINNENSTAD	10000
MOBIEL SOCIALE WERKPLAATS vzw	2014	Aanrekening	AK1/2014/11621	Huur fietsen - Bezoek minister Reynders	88,96
MOBIEL SOCIALE WERKPLAATS vzw	2015	Aanrekening	AK1/2015/11181	Huur fietsen Kortrijk Koerse	150,99
NO NONSENSE bvba	2014	Aanrekening	AK1/2014/9462	Bijdrage WK voetbal	5324
OMERTA bvba	2015	Aanrekening	AK1/2015/13573	Kortrijk 2025 - Filmpje	1936
ON REPEAT bvba	2014	Aanrekening	AK1/2014/13858	2014.618_02580 - CREATIVITY WORLD FORUM	10600
ONTMOETINGSCENTRA KORTRIJK vzw	2014	Aanrekening	AK1/2014/11689	Ondersteuning volksbbq Kooigem	747,4
ONTMOETINGSCENTRA KORTRIJK vzw	2015	Aanrekening	AK1/2015/12462	Bedeling uitnodiging première Bevergem	20
OUTSOURCING PARTNERS nv	2014	Aanrekening	AK1/2014/15952	2014.656_02769_03015 COMEDY NIGHT - KORTRIJK KOMEDIE 21/11/14	45,15
OUTSOURCING PARTNERS nv	2015	Aanrekening	AK1/2015/17451	Billijke vergoeding Jumbo Run	23,98
OUTSOURCING PARTNERS nv	2015	Aanrekening	AK1/2015/17452	Billijke vergoeding volksbbq Rollegem	103,74
OUTSOURCING PARTNERS nv	2015	Aanrekening	AK1/2015/17453	Billijke vergoeding volksbbq Bellegem	127,7
OUTSOURCING PARTNERS nv	2015	Aanrekening	AK1/2015/17454	Billijke vergoeding volksbbq Heule	151,65
OUTSOURCING PARTNERS nv	2015	Aanrekening	AK1/2015/17455	Billijke vergoeding Het Lekkerste Weekend	257,24
OUTSOURCING PARTNERS nv	2015	Aanrekening	AK1/2015/7772	Billijke vergoeding volksbbq Bellegem	127,7
OUTSOURCING PARTNERS nv	2015	Aanrekening	AK1/2015/7773	Billijke vergoeding volksbbq Heule	151,65
OUTSOURCING PARTNERS nv	2015	Aanrekening	AK1/2015/11217	Billijke vergoeding Jumbo Run	23,98
OUTSOURCING PARTNERS nv	2015	Aanrekening	AK1/2015/12324	Billijke Vergoeding Het Lekkerste Weekend	257,24
OUTSOURCING PARTNERS nv	2015	Aanrekening	AK1/2015/14232	Billijke vergoeding volksbbq Rollegem	103,74
OUTSOURCING PARTNERS nv	2015	Aanrekening	AK1/2015/17456	naar GBB-CBS/0719-03/6131005	-664,31
Parkhotel bvba	2014	Aanrekening	AK1/2014/15943	Overnachting Shakalaka ikv CWF	111,85
Pouleyn Benny	2014	Aanrekening	AK1/2014/11804	Wagens bevrijding stad Kortrijk	2000
PROMARKET bvba	2015	Aanrekening	AK1/2015/11150	Bedeling uitnodiging volksbbq Rollegem	121,5
PROMARKET bvba	2015	Aanrekening	AK1/2015/9514	Flyer voksbbq Bellegem	174,94
PROMARKET bvba	2015	Aanrekening	AK1/2015/7185	Bedeling flyers volksbbq Heule via de Post	505,7
Provinciaal netwerk van stedelijke ondernemingscentra vzw	2014	Aanrekening	AK1/2014/14224	2014.618_02580 - CREATIVITY WORLD FORUM	25000
Publi@home bvba	2015	Aanrekening	AK1/2015/11564	Bedeling infoflash wijk pius en wijk St-Denijsstraat	141,52
Publi@home bvba	2015	Aanrekening	AK1/2015/12448	Bedelen infoflash Heulecentrum	48,4
Publi@home bvba	2015	Aanrekening	AK1/2015/14341	Bedeling infoflash snelheidscontroles Aalbeke	38,67
Publi@home bvba	2015	Aanrekening	AK1/2015/14400	Bedeling info snelheidscontroles Bissegem	47,04
Putman Liliane ez	2014	Aanrekening	AK1/2014/11946	Ondersteuning filmopname Bevergem	503,2
Rollofeesten Rollegem (fv)	2014	Aanrekening	AK1/2014/13019	Sponsoring Rollofeesten	2000
Ronde Tafel 24 - Kortrijk vzw	2014	Aanrekening	AK1/2014/11629	Steun Duckrace	-2000

Ronde Tafel 24 - Kortrijk vzw	2014	Aanrekening	AK1/2014/11630	Steun Duckrace	2000
Ronde Tafel 24 - Kortrijk vzw	2014	Aanrekening	AK1/2014/11631	Steun Duckrace	2000
Rotary International Groeninghe (fv)	2015	Aanrekening	AK1/2015/2347	Kosten statutaire vergaderingen	127
Rotary International Groeninghe (fv)	2015	Aanrekening	AK1/2015/12313	Statutaire ledenvergadering	100
S.B.E. ebvba	2014	Aanrekening	AK1/2014/16020	2014.656_02769_03015 COMEDY NIGHT - KORTRIJK KOMEDIE 21/11/14	1512,5
S.B.E. ebvba	2014	Aanrekening	AK1/2014/16021	2014.731_03015 BETAALBAARSTELLING	1754,5
S.B.E. ebvba	2014	Aanrekening	AK1/2014/16310	2014.732_03011 BETAALBAARSTELLING LICHT & GOBO PROJECTIE STADHUIS	605
S.m.a.r.t. Media Publishing Belgium bvba	2014	Aanrekening	AK1/2014/15922	2014.596_02585 - PUBLICATIE KNACK	1815
Scouts Gulden Vlies (fv)	2015	Aanrekening	AK1/2015/11667	Ondersteuning Jumbo Run - Scouts Gulden Vlies	300
Singier Philippe ez	2014	Aanrekening	AK1/2014/11647	Ondersteuning volksbqq Marke	560
Soete Kenneth ez	2015	Aanrekening	AK1/2015/6943	Geluidsinstallatie Volksbbq Heule	171,13
Soete Kenneth ez	2015	Aanrekening	AK1/2015/7590	Geluidsinstallatie volksbbq Bellegem	171,13
STADSONTWIKKELINGSBEDRIJF KORTRIJK (agb)	2015	Aanrekening	AK1/2015/8061	Deel drukwerk publicatie realty	1744,46
STAKE5.BE bvba	2015	Aanrekening	AK1/2015/11662	Huur verlichting + geluid - Avant première Bevergem	350,9
STAKE5.BE bvba	2015	Aanrekening	AK1/2015/11663	Huur scherm - Avant première Bevergem	2631,75
STOCK KOOIGEM bvba	2015	Aanrekening	AK1/2015/9532	Snelbinders ophangen doeken Kortrijk 2025	156,58
TABLE D'AMIS bvba	2015	Aanrekening	AK1/2015/15085	Jurering en presentatie lekkerste weekend Kortrijk	1452
TENTEN VANNIEUWENHUYZE bvba	2015	Aanrekening	AK1/2015/11641	Huur tent avant-première Bevergem	2547,05
The Scaldish New Orleans Jazz Messengers (fv)	2015	Aanrekening	AK1/2015/11300	Optreden volksfeest Bevergem	250
THEA-TECH bvba	2015	Aanrekening	AK1/2015/11643	Huur materiaal Jumbo Run	4083,75
THV FAMIVER (fv)	2015	Aanrekening	AK1/2015/15367	2015.696_03313 - WINTER IN KORTRIJK 2015	10958,06
Tinekesfeesten vzw	2015	Aanrekening	AK1/2015/9529	Tussenkomst vlaggen Tinekesfeesten	640,09
TM-EVENTS vzw	2015	Aanrekening	AK1/2015/11508	2015.506_02419 LEKKERSTE WEEKEND VAN KORTRIJK	1210
Toerisme Kortrijk vzw	2015	Aanrekening	AK1/2015/14746	2015.645_03487 ONDERSTEUNING VZW TOERISME	20000
Toerisme Kortrijk vzw	2015	Aanrekening	AK1/2015/14749	2015.645_03487 ONDERSTEUNING VZW TOERISME	20000
Toerisme Kortrijk vzw	2015	Aanrekening	AK1/2015/14751	2015.645_03487 ONDERSTEUNING VZW TOERISME	5000
TWICE ENTERTAINMENT nv	2015	Aanrekening	AK1/2015/13681	Organisatie Bangeleuk	3630
Unie van Zelfstandige Ondernemers - West-Vlaanderen vzw	2014	Aanrekening	AK1/2014/12217	2014.556_02289 - KMO LAUREAAT - INSPIREREND ONDERNEMEN	2117,5
UNIZO KORTRIJK vzw	2015	Aanrekening	AK1/2015/15021	ED2015_CBS_03599 - Ondersteuning Super Shopping 6/12/2015	5000
Van Loocke Steven ez	2015	Aanrekening	AK1/2015/11666	DJ Lotto - Jumborun	400
Vandommele Visual Communication Systems bvba	2015	Aanrekening	AK1/2015/793	Tekstborden	1603,25
Vanhaesebrouck Hanne ez	2015	Aanrekening	AK1/2015/12446	Kinderanimatie Het Lekkerste Weekend	296,45
Vanhalewyn Jan	2014	Aanrekening	AK1/2014/13188	Geluid Led Wall	2668,05
Vantomme Axel ez	2015	Aanrekening	AK1/2015/7548	Huur koelwagen volksbbq Heule	84,7
Vantomme Axel ez	2015	Aanrekening	AK1/2015/9110	Huur koelwagen volksbbq Bellegem	84,7
Vantomme Axel ez	2015	Aanrekening	AK1/2015/12694	Huur koelcel volksbbq Vetex	72,6
Vantomme Axel ez	2015	Aanrekening	AK1/2015/12695	Huur koelcel Volksbbq Rollegem	72,6
VC Mozaïek vzw	2014	Aanrekening	AK1/2014/13351	Azalea's tvv Kom op tegen Kanker	168
VERDONCK PERSONEELSMANAGEMENT bvba	2014	Aanrekening	AK1/2014/17304	uitvoeren assesment	1512,5
Vereniging van mede-eigenaars, Stad Kortrijk, hoek August Reynaerts	2015	Aanrekening	AK1/2015/12433	Tegemoedkoming stad aan Student Street Concert	4000
VERHUURBEDRIJF FRANK REMMERIE nv	2014	Aanrekening	AK1/2014/15598	Huur tafels en stoelen volksbbq Marke	2266,46
VERHUURBEDRIJF FRANK REMMERIE nv	2015	Aanrekening	AK1/2015/7573	Huur materiaal volksbbq Heule	1811,88
VERHUURBEDRIJF FRANK REMMERIE nv	2015	Aanrekening	AK1/2015/8086	Huur tenten volksbbq - Bellegem	730,84
VERHUURBEDRIJF FRANK REMMERIE nv	2015	Aanrekening	AK1/2015/11533	Huur tafels en stoelen - Jumborun	544,5
VERHUURBEDRIJF FRANK REMMERIE nv	2015	Aanrekening	AK1/2015/11917	Huur tafels en stoelen volksbbq V-Tex	1244,44
VERHUURBEDRIJF FRANK REMMERIE nv	2015	Aanrekening	AK1/2015/12082	Huur tafels en stoelen avant-première Bevergem	552,37
Vlaamse Volleybalbond vzw	2014	Aanrekening	AK1/2014/17027	2014.747_03079 - FINANCIELE ONDERSTEUNING WORLD LEAGUE VOLLEYBAL 2014	7500
Vlastreffen (fv)	2015	Aanrekening	AK1/2015/14261	Bijdrage banier Orde Van Het Vlastreffen	450
Volley Team Kortrijk vzw	2014	Aanrekening	AK1/2014/11619	Ondersteuning Beachvolley	800
Vos Annemie	2015	Aanrekening	AK1/2015/2045	Onkosten CWF	455,34
West-Vlaamse Gidsenkring Kortrijk vzw	2015	Aanrekening	AK1/2015/12241	Gids stadsdelegatie St-Niklaas	55